

- ΠΑΝΕΛΛΗΝΙΟ ΚΕΝΤΡΟ ΟΙΚΟΛΟΓΙΚΩΝ ΕΡΕΥΝΩΝ
- ΚΕΚ ΠΑΚΟΕ
- ΟΙΚΟΣΥΣΤΗΜΑ ΕΛΛΑΔΣ

Νικολάου Φλώρου 8, 115 24Αθήνα, Τηλ.: 210 8100805 , 210 7230505, Fax: 210 8101609,
e-mail: pakoe@pakoe.gr, www.pakoe.gr

Members of: United Nations Environment PROGRAM - ECOROPA - IUCN – IFOAM

ΔΕΛΤΙΟ ΤΥΠΟΥ 194/19-4-2017

ΤΟΥΡΙΣΤΙΚΑ...ΘΕΡΕΤΡΑ ΜΕ ΚΟΛΟΒΑΚΤΗΡΙΔΙΑ ΚΑΙ ΨΕΥΔΟΜΟΝΑΔΕΣ ΣΤΟ ΝΕΡΟ ΑΝΘΡΩΠΙΝΗΣ ΚΑΤΑΝΑΛΩΣΗΣ.

Επικίνδυνο το νερό σε βρύσες επιχειρήσεων, σχολείων και νοικοκυριών, ύστερα από το οδοιπορικό που πραγματοποίησε το επιστημονικό συνεργείο του ΠΑΚΟΕ στις 10/04/2017 από το Γέρακα μέχρι τη Σαρωνίδα. Στο Γέρακα, στη Παλλήνη, στο Πικέρι, στα Σπάτα, στο Μαρκόπουλο, στα Καλύβια, στη Κερατέα, στο Λαύριο και στη Φώκεια, το νερό ανθρώπινης κατανάλωσης είναι κατάλληλο για χρήση. Από κει και πέρα αρχίζουν τα μείγματα νερού με κολοβακτηρίδια και ψευδομονάδες ,τόσο στη Ραφήνα όσο και στη Σαρωνίδα. Στα δείγματα της δειγματοληψίας στη Ραφήνα και στη Σαρωνίδα βρέθηκαν τιμές υψηλότερες από τα επιτρεπτά όρια.

Ο πίνακας δείχνει τ' αποτελέσματα, την επικινδυνότητα και την ακαταλληλότητα του νερού ανθρώπινης κατανάλωσης σε ποσοστό 8 % των δειγμάτων, όπου σύμφωνα με τον Παγκόσμιο Οργανισμό Υγείας (ΠΟΥ) , το ποσοστό αυτό δεν πρέπει να ξεπερνά το 2 – 3 %.

ΑΠΟ ΤΗ ΓΡΑΜΜΑΤΕΙΑ ΤΟΥ ΠΑΚΟΕ

• ΠΑΝΕΛΛΗΝΙΟ ΚΕΝΤΡΟ ΟΙΚΟΛΟΓΙΚΩΝ ΕΡΕΥΝΩΝ
 • ΚΕΚ ΠΑΚΟΕ
 • ΟΙΚΟΣΥΣΤΗΜΑ ΕΛΛΑΣ

Νικολάου Φλώρου 8, 115 24Αθήνα, Τηλ.: 210 8100805 , 210 7230505, Fax: 210 8101609,
 e-mail: pakoe@pakoe.gr, www.pakoe.gr

Members of: United Nations Environment PROGRAM - ECOROPA - IUCN – IFOAM

**Πίνακας αποτελεσμάτων μικροβιακού φορτίου νερού ανθρώπινης κατανάλωσης στις περιοχές:
ΓΕΡΑΚΑΣ – ΠΑΛΛΗΝΗ-ΠΙΚΕΡΜΙ-ΣΠΑΤΑ-ΡΑΦΗΝΑ-ΜΑΡΚΟΠΟΥΛΟ-ΚΑΛΥΒΙΑ-**

	Σημεία δειγματοληψίας	Ωρα δειγματοληψίας	Αριθμός βιώσιμων μονάδων(cfu)*/100 ml			
			Κολοβακτηριδίων (fecal coliforms)	E.coli.	Εντερόκοκκοι	Pseudomonas sp.
1. ΓΕΡΑΚΑΣ						
1	ΚΕΠ, Δήμου Γέρακα, οδός Καρδίτσης - Αρκανανίας	09:40	0	0	0	0
2	Δημαρχείο Γέρακα, οδός Ιθάκης	09:52	0	0	0	0
2. ΠΑΛΛΗΝΗ						
3	Περιφέρεια Ανατολικής Αττικής	10:12	0	0	0	0
4	Κατάστημα Αποθήκη Παλλήνης, οδός Παλλάδος Αθηνάς & Χίου	10:19	0	0	0	0
3. ΠΙΚΕΡΜΙ						
5	Εκκλησία Αγίου Χριστοφόρου	10: 42	0	0	0	0
6	Υπηρεσία Δόμησης Δήμου Ραφήνας -Πικερμίου	10:45	0	0	0	0
4. ΣΠΑΤΑ						
7	Σπίτι, οδός Δημοσθένους 16	11:00	0	0	0	0
8	Εκκλησία, οδός Αγίου Βασιλείου 11	11:16	0	0	0	0
5. ΡΑΦΗΝΑ						
9	Δημαρχείο Ραφήνας	12:32	0	0	0	0
10	Πνευματικό Κέντρο Ραφήνας	12:38	0	0	0	1
11	Σπίτι, οδός Δαβάκη Πίνδου 54	12:53	0	0	0	1
6. ΜΑΡΚΟΠΟΥΛΟ						
12	ΕΛ.ΤΑ., οδός Ευαγγελίστριας 12-14	13:25	0	0	0	0
13	2 ^ο Δημοτικό Σχολείο Μαρκοπούλου	13:44	0	0	0	0
7. ΚΑΛΥΒΙΑ						
14	ΚΕΠ Καλυβίων, οδός Βασιλείου Γεωργάκη	14:00	0	0	0	0
15	Δημαρχείο Καλυβίων	14:12	0	0	0	0

- ΠΑΝΕΛΛΗΝΙΟ ΚΕΝΤΡΟ ΟΙΚΟΛΟΓΙΚΩΝ ΕΡΕΥΝΩΝ
- ΚΕΚ ΠΑΚΟΕ
- ΟΙΚΟΣΥΣΤΗΜΑ ΕΛΛΑΣ

Νικολάου Φλώρου 8, 115 24Αθήνα, Τηλ.: 210 8100805 , 210 7230505, Fax: 210 8101609,
 e-mail: pakoe@pakoe.gr, www.pakoe.gr

Members of: United Nations Environment PROGRAM - ECOROPA - IUCN – IFOAM

8. ΚΕΡΑΤΕΑ						
16	Σπίτι, οδός Μ. Αλεξάνδρου (δίπλα 2 ^ο Δημοτικό Κερατέας)	14:31	0	0	0	0
17	Σπίτι, οδός Λ. Αθηνών – Σουλίου 109	14:43	0	0	0	0
9. ΛΑΥΡΙΟ						
18	Δημαρχείο Λαυρίου (Λιμάνι) «Ακτή Ανδρέα Παπανδρέου»	15:04	0	0	0	0
19	Σπίτι, δίπλα σε είδη Αλιείας «Air Soft»	15:14	0	0	0	0
20	1 ^ο Γυμνάσιο Λαυρίου	15:22	0	0	0	0

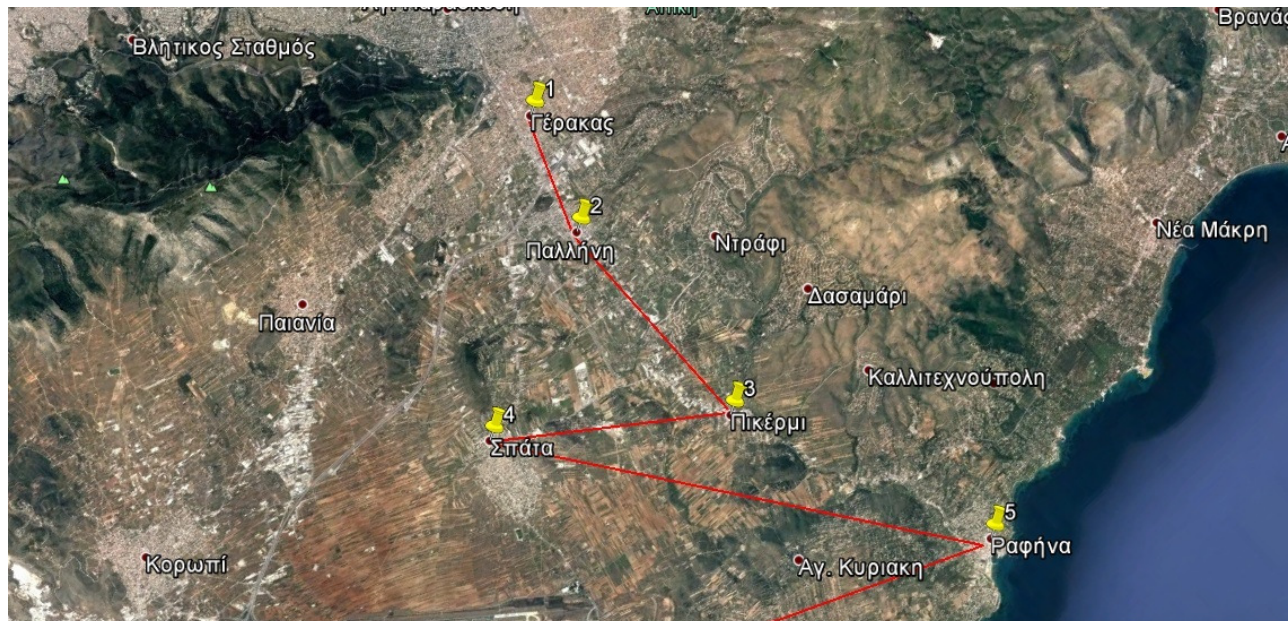

Χάρτης με τα σημεία δειγματοληψίας του επιστημονικού συνεργείου του ΠΑΚΟΕ στις 10/4/2017.

- ΠΑΝΕΛΛΗΝΙΟ ΚΕΝΤΡΟ ΟΙΚΟΛΟΓΙΚΩΝ ΕΡΕΥΝΩΝ
- ΚΕΚ ΠΑΚΟΕ
- ΟΙΚΟΣΥΣΤΗΜΑ ΕΛΛΑΣ

Νικολάου Φλώρου 8, 115 24Αθήνα, Τηλ.: 210 8100805 , 210 7230505, Fax: 210 8101609,
e-mail: pakoe@pakoe.gr, www.pakoe.gr

Members of: United Nations Environment PROGRAM - ECOROPA - IUCN – IFOAM



Χάρτης με τα σημεία δειγματοληψίας του επιστημονικού συνεργείου του ΠΑΚΟΕ στις 10/4/2017.